

## 高雄醫學大學 函

地址：80708高雄市三民區十全一路100號  
承辦人：魏韶勤  
電話：07-3121101-2259#873  
傳真電話：07-3111739  
電子信箱：shaochin@kmu.edu.tw

受文者：國立嘉義大學

發文日期：中華民國112年8月16日  
發文字號：高醫心通字第1121102701號  
速別：普通件  
密等及解密條件或保密期限：  
附件：如主旨段。(1121102701-1-1.pdf、1121102701-1-2.pdf)

主旨：檢送本校《高醫通識教育學報》第18期徵稿須知及宣傳海報各1份，請惠予公告並轉知所屬專兼任教師踴躍投稿，請查照。

說明：

- 一、《高醫通識教育學報》徵稿內容與範疇為通識教育、醫學人文、教學實踐等學術性研究之相關論文，採隨到隨審制，每年12月出版，各期學報目錄可於本校《高醫通識教育學報》網站 (<https://sites.google.com/view/gecjournal>) 查詢，全文可至「華藝線上圖書館」下載。
- 二、本學報論文撰稿格式暨線上投稿請至本學報網站查詢，亦接受以E-mail方式投稿，來稿請用Word檔並寄至《高醫通識教育學報》E-mail信箱：gecjournal@gmail.com，並註明中文姓名和聯絡電話以利聯繫。
- 三、論文內容不得侵犯他人著作權，並遵守一般學術論文之相關規定，文章校對及文責由作者自行負責。

四、有關學報投稿相關問題，請洽詢：(07)3121101分機2259轉  
876陳小姐，或來信寄至gecjournal@gmail.com。

正本：各公私立大專校院

副本：本校通識教育中心

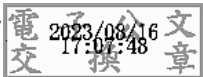

訂

線



# 《高醫通識教育學報》徵稿須知

112.04.24 111學年度第4次通識教育中心中心會議通過

## 一、徵稿內容與範圍

本學報徵稿範疇為通識教育、醫學人文、教學實踐等學術性研究之相關論文。以上論著未曾在國內、外刊物公開發表者，皆歡迎大專院校專、兼任教師踴躍投稿。

## 二、稿件格式及投稿注意事項

- (一) 語言：中文繁體、英文；其他語言概不受理。
- (二) 為利於匿名送審，文中請勿出現透露作者身分的文字。
- (三) 來稿請附中英文篇名、中英文摘要、正文、中英文關鍵詞（5個以內）、作者簡歷（包含中英文姓名、任教職單位之中英文名稱、最高學歷、E-mail、聯絡電話）。
- (四) 中文稿件在5,000~20,000字內、英文稿件在5,000~8,000字內（含註腳及參考書目）。中文摘要500字內、英文摘要300字內。中文稿件之中文摘要在全文前，英文摘要在全文後；英文稿件則相反。
- (五) 來稿請用Word檔編輯，並請務必依照本學報「撰稿格式」寫作。「撰稿格式」請參考<https://reurl.cc/AyEo13>
- (六) 線上投稿：請將電子檔稿件（含作者簡歷）以word檔與pdf檔上傳至<https://reurl.cc/AyEo13>
- (七) 本學報亦接受以E-mail附加檔案方式傳送至gecjournl@gmail.com，並註明中文姓名和聯絡電話，以便聯繫。來稿無論刊登與否，恕不退稿。

## 三、審稿與出版作業

- (一) 本學報採隨到隨審，以預計每年12月發行為原則。
- (二) 來稿經初審後，由編輯委員會送請相關領域專家學者2~3人進行匿名審查。
- (三) 論文內容不得侵犯他人著作權，並遵守一般學術論文之相關規定，文章校對及文責由作者自行負責。
- (四) 稿件經審查同意刊登後，本學報付梓具出同意刊登證明。
- (五) 稿件經本學報刊載後，需授權由本學報委託相關數位出版公司發行電子期刊，提供讀者檢索、下載、列印、瀏覽等服務。請作者填妥「作者授權同意書」寄回，俾利後續各項流通及推廣。

## 四、學報資訊

高醫通識教育學報網站：<https://reurl.cc/2WM8Vv>

高醫通識教育學報聯絡資訊：請洽詢(07)3121101分機2259轉876，或來信gecjournl@gmail.com



KMU  
KMU

# 高醫

第十八期

# 2023

## 高醫通識教育學報

KMU JOURNAL OF GENERAL EDUCATION



通識教育

Liberal Education

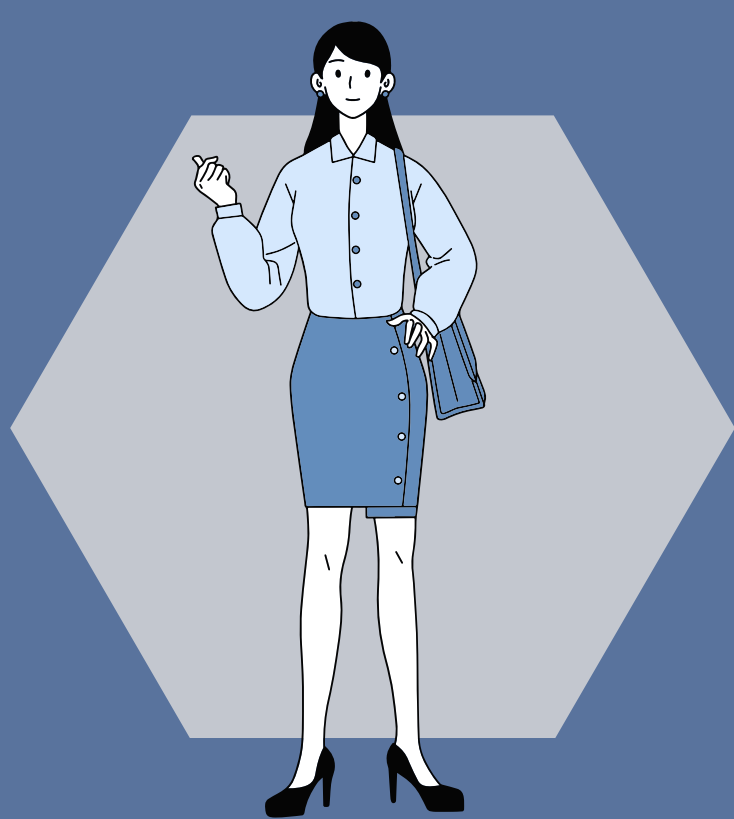

教育實踐

Educational Practice



醫學人文

Medical Humanities

《高醫通識教育學報》第十八期徵稿活動

凡有關通識教育、醫學人文、教育實踐等相關理論與實務，均歡迎踴躍投稿。

隨到隨審

預計出刊日期

2023.12

徵稿須知



<https://reurl.cc/GX3Xm3>